

FACHADA 1
ESCALA 1:50

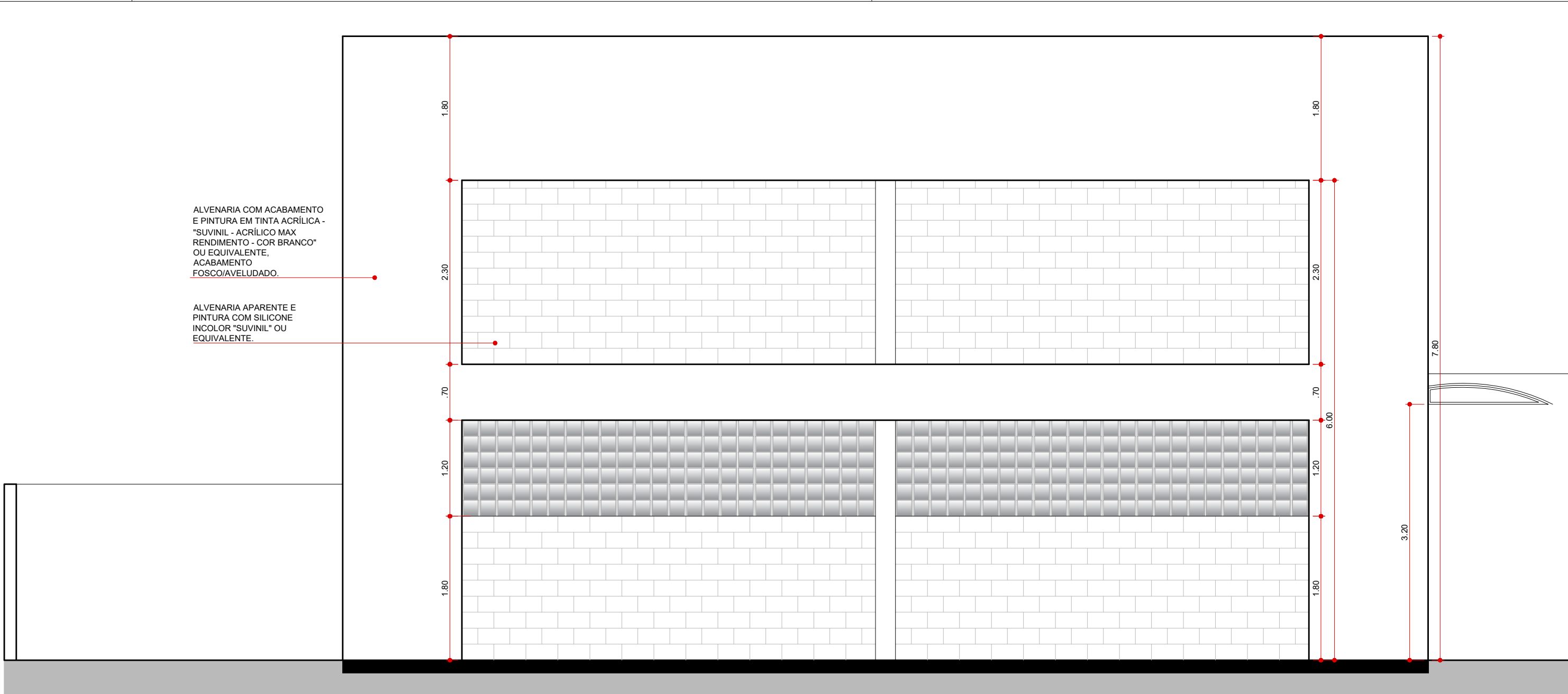

FACHADA 3
ESCALA 1:50

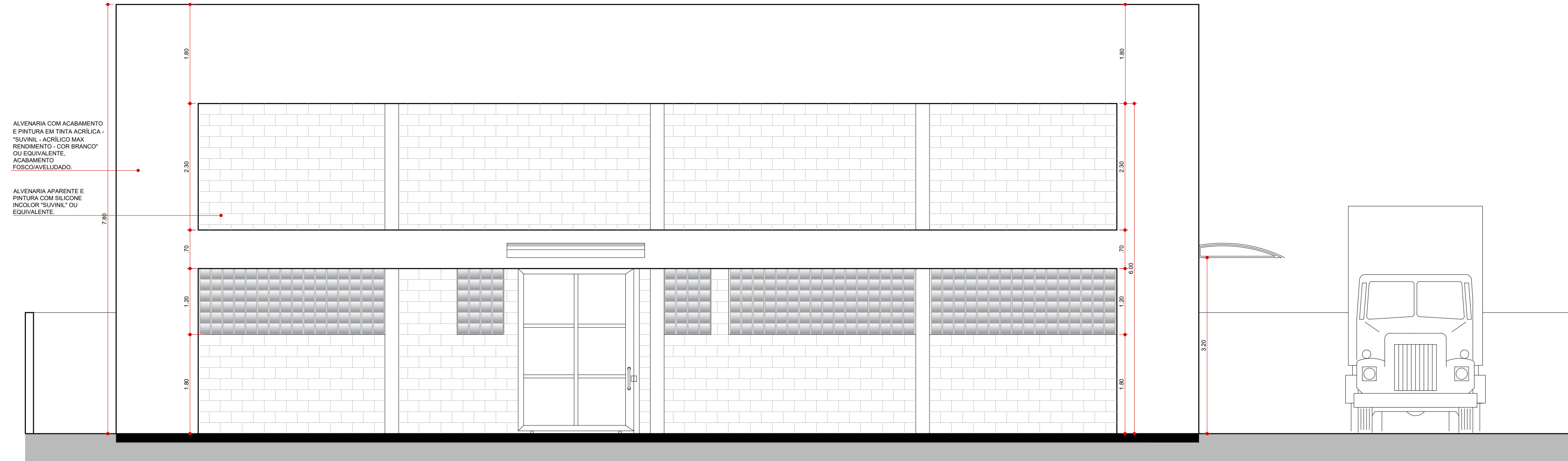

FACHADA 2
ESCALA 1:50

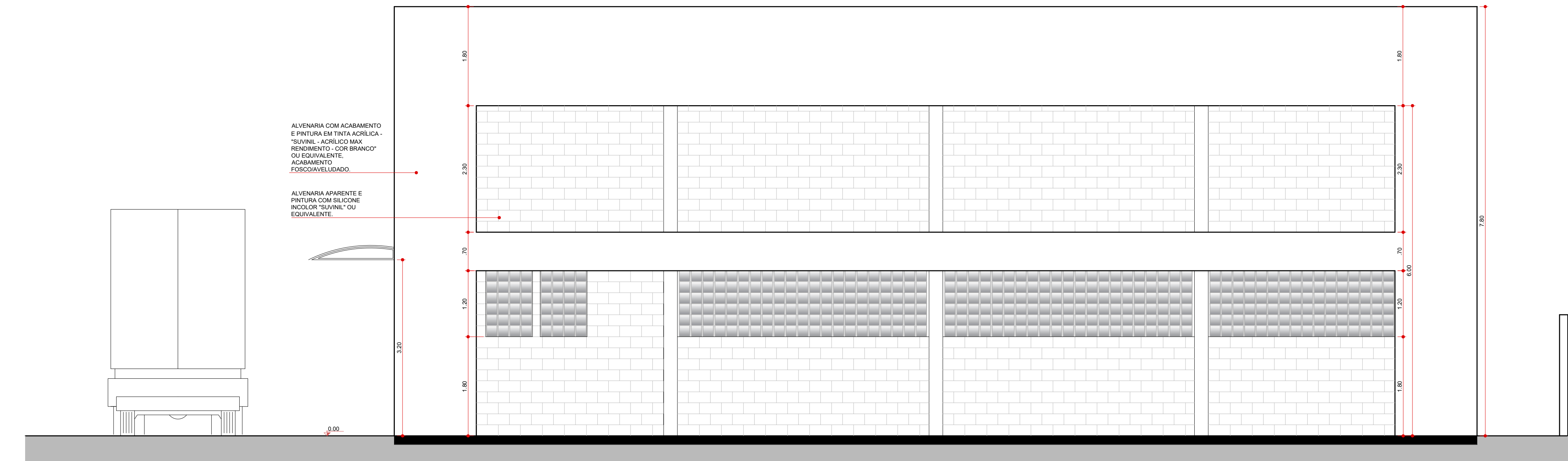

FACHADA 4
ESCALA 1:50

ALTERAÇÃO	OBSERVAÇÃO	DATA	RESPONSÁVEL
ALTERAÇÃO DE PROJETO			

NOTAS:
1. CONFERIR NÍVEIS E MEDIDAS NA OBRA.
2. PORTA-PALLET DO TIPO MECALUX OU SIMILAR

OBSERVAÇÃO SOBRE O PROJETO			
QUALQUER ALTERAÇÃO NO PROJETO DE ARQUITETURA, OS(A) ARQUITETO(S) AUTOR(ES) DO PROJETO, DEVERÁ(ÃO) SER CONSULTADO(S), CONFORME LEI FEDERAL Nº9.610 DE 19.02.1998 (TÍTULO III, CAPÍTULO II) E RESOLUÇÃO Nº67 DE 05.12.2013 - CAU/BR, QUE DISPÕEM SOBRE OS DIREITOS DE AUTOR DO PROJETO.			
PROJETO EXECUTIVO		AUTOR: Arq. CARLOS PRATES	EXECUTIVO ARQUITETURA 6 FOLHA 6/9
OBRA: PRODESAN - ALMOXARIFADO E CENTRAL DE DILUIÇÃO		COLABORAÇÃO: Arq. ROBERTO OLIVEIRA Arq. ANGELA HIGA	
LOCAL: AV. RANGEL PESTANA, 437 - JABAQUARA - SANTOS		TECNICO EDITIONADO: CAROLINA TERRA	
TÍTULO: FACHADAS		ESTAGIÁRIO: MARINHO GOMES ESCALA: FOLHA CONCLUÍDA EM 10/04/2023	