

CORTE AA  
PORTA PALETES 4  
ESCALA 1:25  
NBR 15524:2007 SISTEMAS DE ARMAZENAGEM

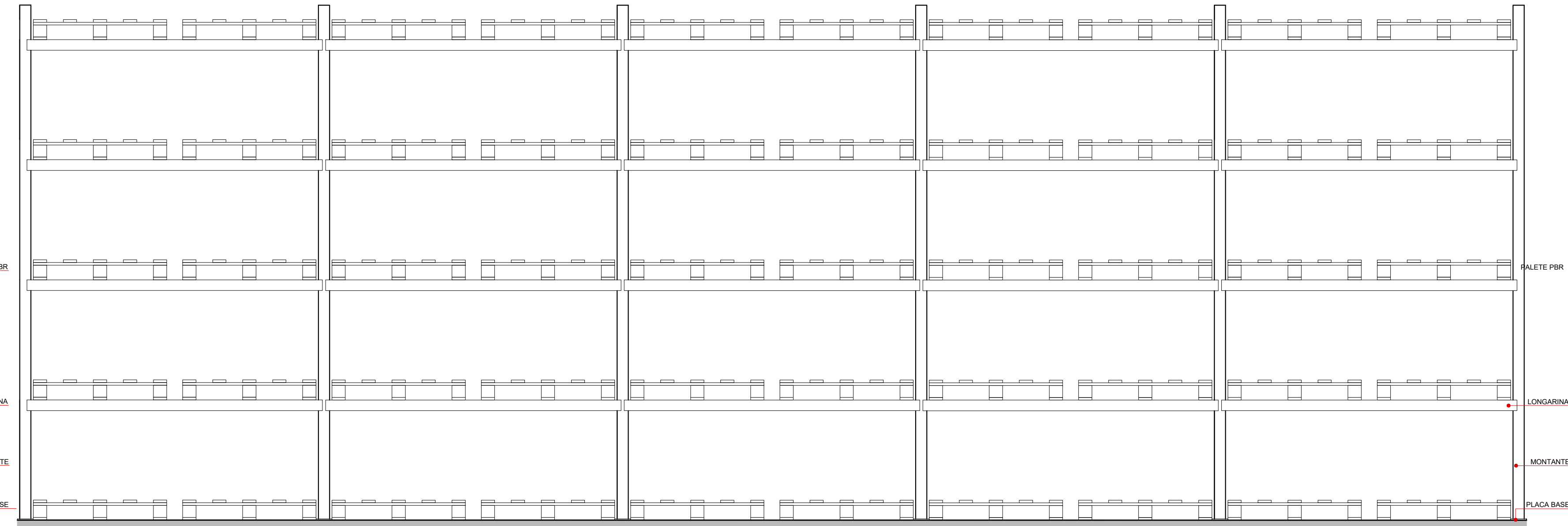

CORTE AA  
PORTA PALETES 5  
ESCALA 1:25  
NBR 15524:2007 SISTEMAS DE ARMAZENAGEM

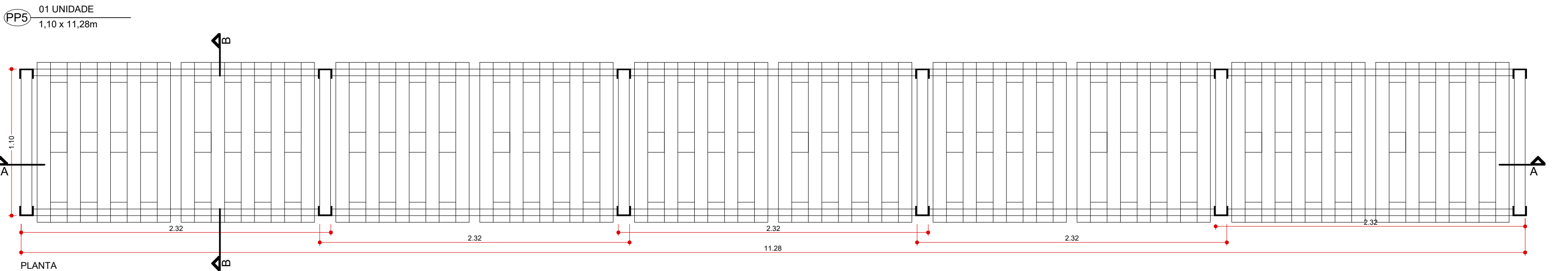
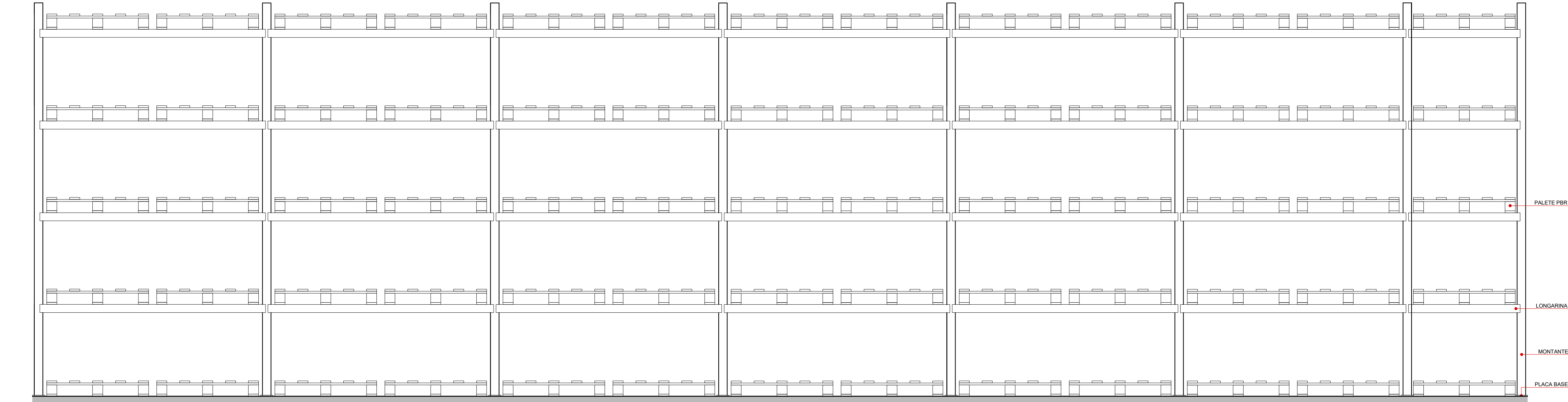
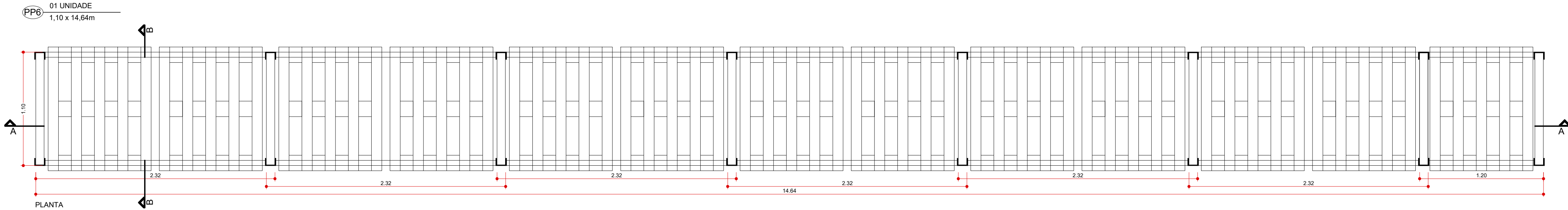

CORTE AA  
PORTA PALETES 6  
ESCALA 1:25  
NBR 15524:2007 SISTEMAS DE ARMAZENAGEM

ALTERAÇÃO	OBSERVAÇÃO	DATA	RESPONSÁVEL
ALTERAÇÃO DE PROJETO			

NOTAS:  
1. CONFERIR NÍVEIS E MEDIDAS NA OBRA.  
2. PORTA-PALLET DO TIPO MECALUX OU SIMILAR

OBSERVAÇÃO SOBRE O PROJETO		QUALQUER ALTERAÇÃO NO PROJETO DE ARQUITETURA, OS(S) ARQUITETO(S) AUTOR(ES) DO PROJETO, DEVERÁ(ÃO) SER CONSULTADO(S), CONFORME LEI FEDERAL Nº9.610 DE 19.02.1998 (TÍTULO III, CAPÍTULO II) E RESOLUÇÃO Nº67 DE 05.12.2013 - CAU/BR, QUE DISPÕEM SOBRE OS DIREITOS DE AUTOR DO PROJETO.	
PROJETO EXECUTIVO		AUTOR: Arq. CARLOS PRATES	EXECUTIVO ARQUITETURA  <b>9</b> FOLHA 9/9
OBRA: PRODESAN - ALMOXARIFADO E CENTRAL DE DILUIÇÃO		COLABORAÇÃO: Arq. ROBERTO OLIVEIRA Arq. ANGELA HIGA	
LOCAL: AV. RANGEL PESTANA, 437 - JABAQUARA - SANTOS		TECNICO EDITIONAÇÕES: CAROLINA TERRA	
TÍTULO: DETALHES - PORTA PALETES		ESTAGIÁRIO: MARINHO GOMES ESCALA: FOLHA CONSULIDA EM: 10/04/2023	